

Dan-Ejd.

108-301

20 JULI 2011

Post Indgået

Ejerforeningen
Øresund Strandpark
c/o Kuben Ejendomsadministration A/S
Carl Jacobsens Vej 31, 1

2500 Valby



københavns **E**

Kundenr. 70624256
Fakturanr. 9501033347
BS-nummer 80533295

Udskrevet 07.07.2011
Betalingsdato 04.08.2011

Årsregning for fjernvarme i perioden 02.07.2010 - 02.07.2011

Forbrug på Øresund Parkvej 1-6, 2300 København S

Note
(side 3)

| | | |
|-------|--|----------------|
| 1 | Fjernvarme | 374.910,66 kr |
| 2 | Opkrævet aconto for perioden 02.07.2010 - 02.07.2011 | -402.915,72 kr |
| 3 | Aconto for perioden 03.07.2011 - 30.09.2011 | 97.424,88 kr |
| I alt | | 69.419,82 kr |
| 4 | Moms (25%) | 17.354,97 kr |

Til betaling senest 04.08.2011

86.774,79 kr

Du finder din gennemsnitspris på regningens side 2

Vi passer på klimaet.

Vi sørger for, at du får rent drikkevand direkte fra hanen, miljørigtig byggas til komfuret og klimavenlig fjernvarme på radiatoren.

Og dit spildevand fjerner vi også.

Faktisk gør vi det så godt, at københavnere kan bade nede i havnen.

På www.ke.dk kan du se, hvordan din regning er sammensat. Her kan du også se vores leveringsbestemmelser. Du er velkommen til at kontakte Kundeservice på 33 95 23 01 eller kundeservice@ke.dk

Københavns Energi A/S, Ørestads Boulevard 35, 2300 København S, CVR-nr 10073022



110708_111633-VAR-23-DK-C-78-155-1/2

Reg.nr. Kontonr.

INDBETALINGSKORT

Kan betales i pengeinstitut og på posthuse

KA 71

KVITTERING

Checks og lignende accepteres under forbehold af at pengeinstituttet modtager betalingen. Ved kontant betaling i pengeinstitut med terminal er det udelukkende pengeinstituttets kvitteringstryk der er bevis for hvilket beløb der er indbetalt.

Kreditnummer og beløbsmodtager
FI konto nr. 87240126

Kreditnummer og beløbsmodtager
FI konto nr. 87240126

københavns **E**

københavns **E**

Københavns Energi A/S
Ørestads Boulevard 35
DK-2300 København S

Københavns Energi A/S
Ørestads Boulevard 35
DK-2300 København S

Underskrift ved overførsel fra konto

Kvittering

Tilmelding til Betalingservice

PBS-nr.: 01153390 Deb.gr.nr. 02874
BS-nummer: 80533295

Kroner Øre

Betalingsdato

Kroner Øre

86.774,79

04.08.2011

86.774,79

Til maskinel aflæsning - Undgå venligst at skrive i nedenstående felt

FIK 752 (11.09) 1234-6000

+71<000000805332954 +87240126<

Fakturanr.: 9501033347

Tilmelding til Betalingservice

PBS-nr.: 01153390

BS-nummer: 80533295 Deb.gr.nr. 02874

INFORMATION Din gennemsnitspris for regningsperioden, ekskl. moms

Fjernvarme: 505,76 kr pr. MWh

Gennemsnitsprisen indeholder ikke effektbetaling og korrektion for afkøling.

Din gennemsnitspris for forrige regningsperiode, ekskl. moms

Fjernvarme: 493,91 kr pr. MWh

Gennemsnitsprisen indeholder ikke effektbetaling og korrektion for afkøling.

Næste års aconto

Vi har beregnet dine acontobeløb ud fra dit forventede årsforbrug. Vi tager forbehold for prisændringer. Beløbene er inkl. moms.

| Betalingsdato | Fjernvarme (644,7100 MWh) |
|---------------|---------------------------|
| 04.11.2011 | 121.781,10 kr |
| 06.02.2012 | 121.781,10 kr |
| 07.05.2012 | 121.781,10 kr |

Det er dyrt at betale for sentVær opmærksom på, at vi opkræver gebyrer og renter fra første dag efter betalingsdatoen, som står øverst til højre på regningens forside. Er dit forbrug ændret, eller er der fejl i aflæsningen eller udregningerne, kan vi regulere betalingen. Se også vores leveringsbestemmelser på www.ke.dk.**Husk os, når du flytter**Husk at aflæse alle dine målere, når du flytter. Du hæfter for forbrug og afgifter, indtil vi har modtaget din afmelding og aflæsning. Du kan melde flytning til kundeservice på 33 95 23 01 eller www.ke.dk. Husk at have dine aflæsninger klar, når du ringer.**ÅBNINGSTIDER Kundeservice - 33 95 23 01 eller kundeservice@ke.dk**

| | |
|--------------------|--------------|
| mandag til torsdag | 9.00 - 16.00 |
| fredag | 9.00 - 15.00 |

Alle henvendelser om din regning skal ske på email eller telefon til Kundeservice.

Afrunding

Priserne pr. enhed på side 3 er afrundet til to decimaler. I momsspecifikationen afrundes beløbene således, at totalen stemmer overens med det anførte beløb.

Skriv ikke til os på girokortet, da det kun behandles maskinelt.**Indbetalingssteder:**

Alle postkontorer og pengeinstitutter.

Ved elektronisk betaling skal du bruge girokortets kodelinie.

Ved bankoverførsel skal du benytte:

Bankkonto: 3100-4180676937 og angive BS-nummer som reference.

Fra udland: SWIFT-BIC:DABADKKK, IBAN kode: DK25 3000 4180 6769 37.

Betalingservice:

Københavns Energis PBS-nr. er 01153390 - debitorgruppenr. 02874.

Tilmelding til betaling via BS kan ske i din bank, på posthuset eller på www.tastselvservice.dk

BS-nummeret finder du øverst til højre på regningens forside.



**DIT FORBRUG Fjernvarme**

| Målernr. | Dato | Aflæsning | Forbrug |
|--------------|--------------|-------------|----------------------------|
| 530406473 | 02.07.2010 * | 749,2900 | |
| | 02.07.2011 * | 1.418,2900 | 669,0000 MWh |
| | 02.07.2010 * | 22.197,6000 | |
| | 02.07.2011 * | 34.476,0000 | 12.278,4000 m ³ |
| I alt | | | 669,0000 MWh |

* Din aflæsning er modtaget via fjernaflæsning

**SÅDAN ER
DIN REGNING
SAT SAMMEN**

| Note | | | Beløb i kr ekskl. moms |
|---|-------------------------|----------------|---------------------------|
| 1 Fjernvarme | Forbrug i alt | Pris pr. enhed | |
| * Fjernvarme energi | 669,0000 MWh | 331,49 Kr | 221.769,81 |
| * CO2-afgift | 669,0000 MWh | 28,60 Kr | 19.130,49 |
| * SO2 + NOx afgift | 669,0000 MWh | 0,75 Kr | 502,69 |
| * Energiafgift | 669,0000 MWh | 144,92 Kr | 96.952,27 |
| * Effekt | 465 kW | 153,45 Kr | 71.356,24 |
| * Korrektion for afkøling (se sidste side) | | | -34.800,84 |
| I alt | | | 374.910,66 |
| 2 Opkrævet aconto for perioden 02.07.2010 - 02.07.2011 | | | Beløb i kr ekskl. moms |
| Tidligere opkrævet aconto | | | -402.915,72 |
| I alt | | | -402.915,72 |
| 3 Aconto for perioden 03.07.2011 - 30.09.2011 | | | Beløb i kr ekskl. moms |
| Aconto fra aflæsningsdato til næste acontoperiode | | | 97.424,88 |
| I alt | | | 97.424,88 |
| 4 Moms (25%) | | | Moms i kr |
| * Fjernvarme | (25% af 374.910,66 kr) | | 93.727,67 |
| Opkrævet aconto for 02.07.10- 02.07.11 | (25% af -402.915,72 kr) | | -100.728,92 |
| Aconto for 03.07.11- 30.09.11 | (25% af 97.424,88 kr) | | 24.356,22 |
| I alt | | | 17.354,97 |

Til betaling senest 04.08.2011**86.774,79 kr****KE Selskaber:**

* KE Varme P/S - CVR nr. 26089263

**UDVIKLINGEN
I DIT FORBRUG**

Udviklingen i dit fjernvarmeforbrug på målernr. 530406473 (MWh)

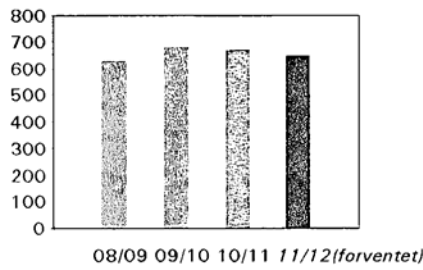

| År | Periode | Forbrug |
|-------|---------------------|--------------|
| 08/09 | 19.06.08 - 18.06.09 | 627,8440 MWh |
| 09/10 | 19.06.09 - 01.07.10 | 680,1800 MWh |
| 10/11 | 02.07.10 - 02.07.11 | 669,0000 MWh |
| 11/12 | 03.07.11 - 30.06.12 | 644,7100 MWh |

**SPECIFIKATION AF
KORREKTION
FOR AFKØLING**

| | |
|--------------------------------------|--------------------------|
| Din korrektion for afkøling * | - 34.800,84 kr |
| Måler: 530406473 | |
| Din afkøling er | - 46,86 °C |
| Afvigelse fra normtal (34 °C) | 12,86 °C |
| Regulering pr. MWh pr. °C | 4,0450 kr |
| Dit forbrug af fjernvarmeenergi | 669,0000 MWh |
| Dit forbrug af fjernvarmevand | 12.278,40 m ³ |

Sådan regulerer vi din betaling

* Korrektion for afkøling =
Afvigelse fra normtal x Regulering pr. MWh pr. grad C x Forbrug af fjernvarmeenergi

Du får den bedste udnyttelse af fjernvarmen, når temperaturforskellen på det fjernvarmevand, der løber ind i systemet, og det, der løber retur, er så stor som muligt.

Hvis din afkøling afviger mere end 5 grader fra normtallet, regulerer vi din betaling med en bonus eller merudgift. Er afvigelsen mindre end 5 grader, er din betaling uændret. Du kan læse mere om afkøling på www.ke.dk.

